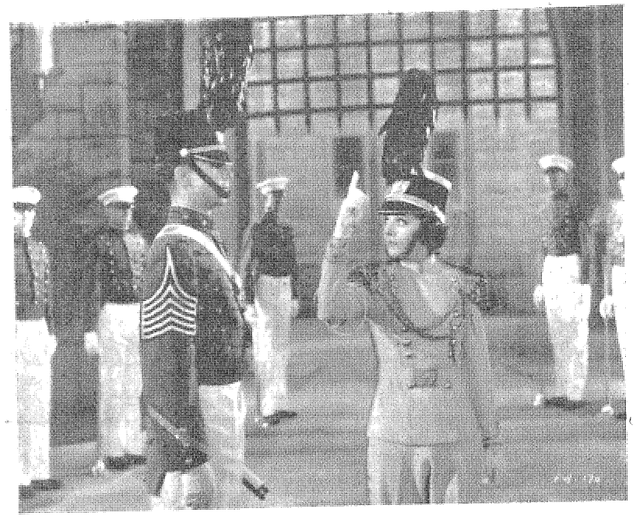

Ruby Keeler i Dick Powell w operetce wojskowej pt. „Promenada miłości". (Fot. Warner Bros.)

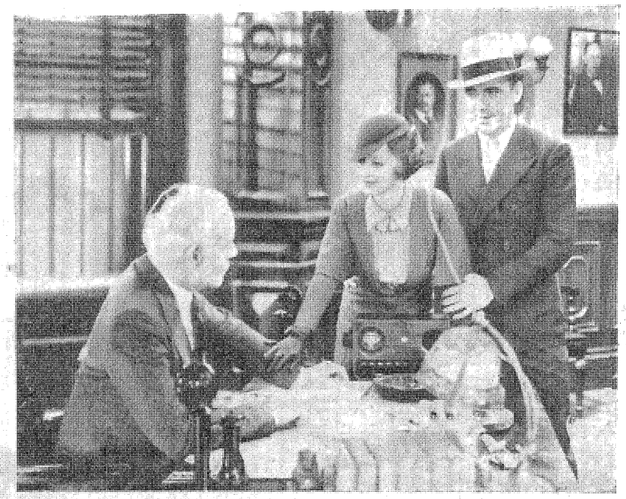

Scena z filmu pt. „Biuro zaginionych osób" (Fot. Warner Bros.

Hans Albers w filmie pt. „Savoy Hotel 217". (Fot. Warszawska K. S. A.)

Dwa fragmenty z filmu pt. „Kaprys pięknej pani". W roli głównej: Nino Martini najznakomitszy tenor świata. (Fot. 20-th Century - Fox).

Odbito w drukarni „Kuriera Łódzkiego"

Łódź w ilustracji

DODATEK NIEDZIELNY DO „KURJERA ŁÓDZKIEGO"

ROK XII. NIEDZIELA, dnia 5 lipca 1936 roku Nr. 27

„ŚWIĘTO MORZA" W ŁODZI

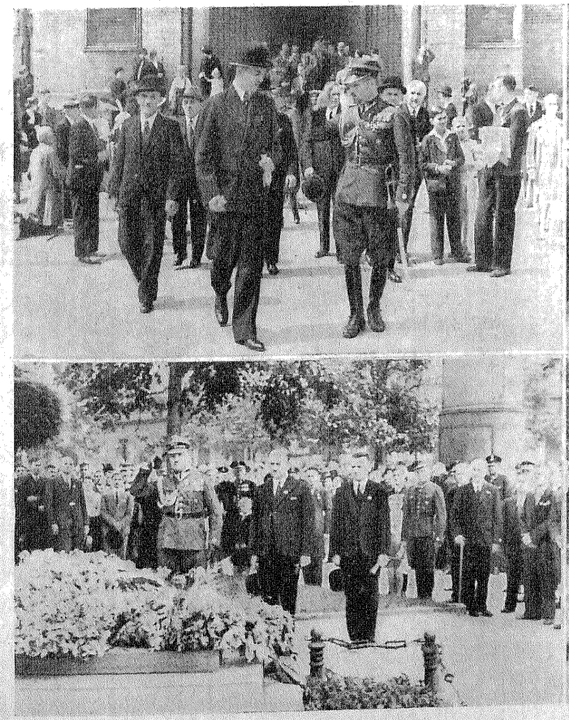

W dniach 28 i 29 czerwca r. b. w ramach ogólnopolskich uroczystości „Święta Morza" Łódź należycie obchodziła tradycyjne zaślubiny z morzem. Zdjęcia przedstawiają fragmenty z uroczystości odbytych po nabożeństwie w Katedrze św. Stanisł. Kostki z okazji składania wieńców na płycie Nieznanego Żołnierza. Pierwsze zdjęcie górne przedstawia moment witania się przedstawiciela władz wojskowych pułk. dypl. Bolesławicza z wychodzącym z Katedry Wojewodą Łódzkim Hauke-Nowakiem. Drugie — przedstawicieli władz państwowych, samorządowych i społeczeństwa w czasie okolicznościowego przemówienia. Lewe zdjęcie dolne — moment w czasie grania Hymnu Narodowego, zaś prawe — składanie wieńca na płycie Nieznanego Żołnierza.

Fot. A. Meyer, Piotrkowska 182, tel 108-81

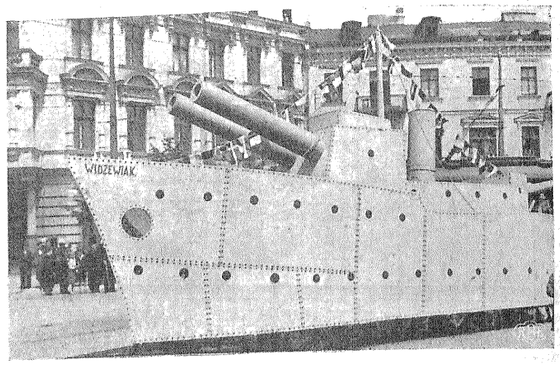

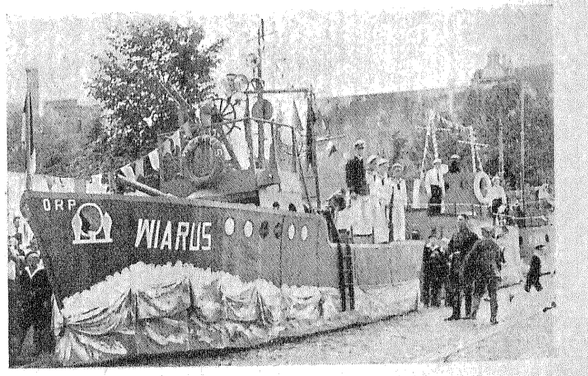

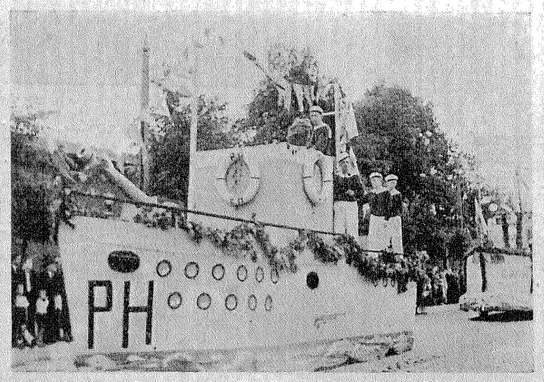

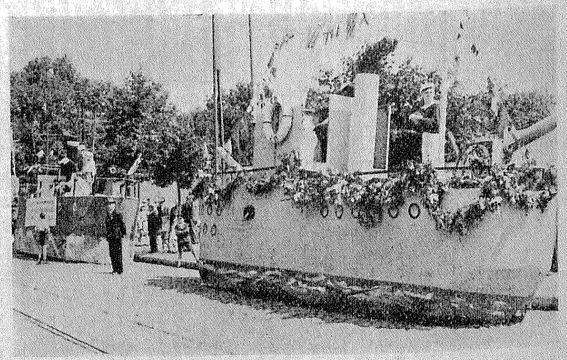

W ramach tegorocznych uroczystości „Święta Morza" niezwykle imponująco wypadły te części programu, których zadaniem była propaganda na rzecz Funduszu Obrony Morskiej. Reprodukujemy powyżej najbardziej charakterystyczne „obrazki" tej propagandy. Zdjęcie pierwsze przedstawia odpowiednią dekorację na Placu Wolności obok pomnika Tadeusza Kościuszki, oraz cztery „okręty - samochody", które kilkakrotnie przedefilowały przez ulice naszego miasta.

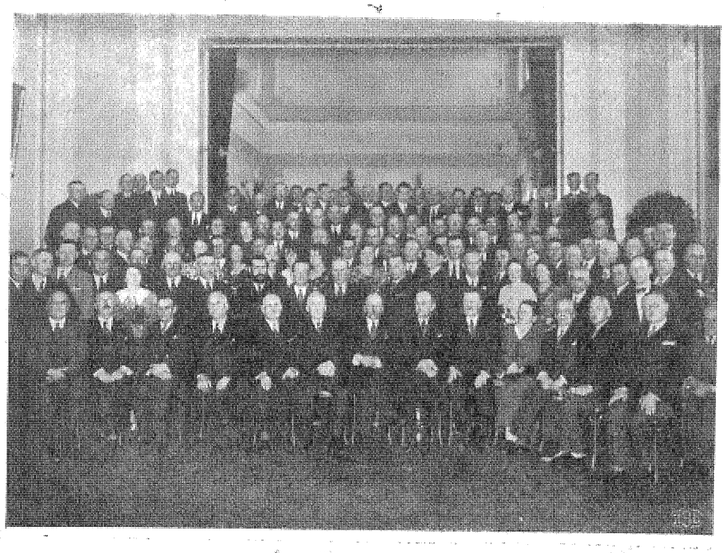

W związku z opuszczeniem Łodzi przez b. Tymczasowego Prezydenta inż. Wacława Głazka odbył się w sali Rady Miejskiej uroczysty wieczór, na którym członkowie Rady Przybocznej, Prezydjum oraz wyżsi urzędnicy miejscy żegnali dotychczasowego kierownika samorządu miejskiego. Zdjęcie przedstawia prezydenta inż. Głazka oraz nowomianowanego prezydenta p. M. Godlewskiego w otoczeniu uczestników wieczoru pożegnalnego.

Miejski Komitet W. F. i P. W. w Łodzi odbył posiedzenie plenarne, na którem nastąpiło pożegnanie odchodzącego do Wilna prezydenta inż. Głazka przewodniczącego Miejskiego Komitetu. Zdjęcie przedstawia inż. Głazka i prezydenta M. Godlewskiego w otoczeniu członków Komitetu.

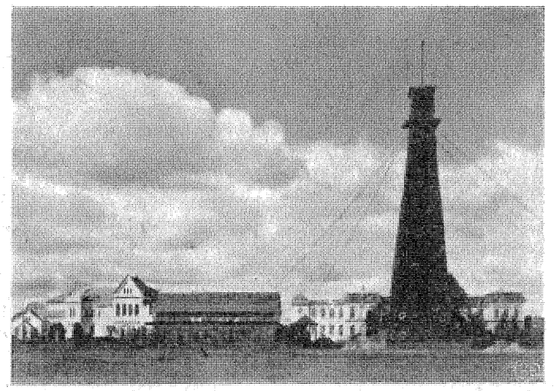

Ciechocinek - Cieplica. Ogólny widok łazienek. Na prawo wieża wiertnicza nad słynnem źródłem termalnem.

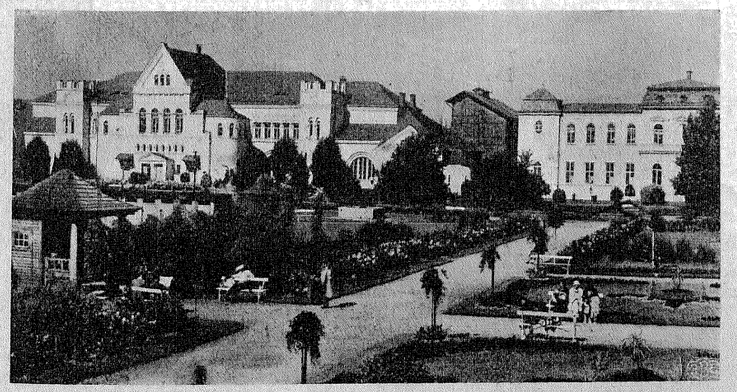

Ciechocinek - Cieplica. Łazienki urządzone według współczesnych wymagań higjeny i techniki kąpielowej. Na fotografji jeden z nowoczesnych budynków kąpielowych.

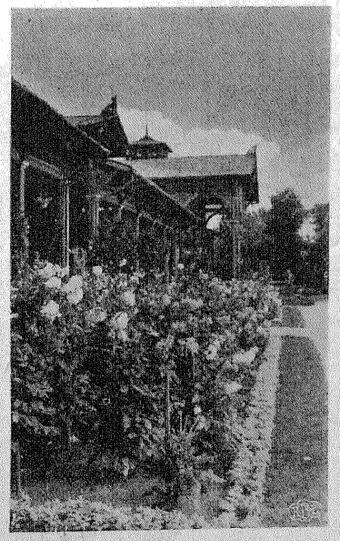

Ciechocinek - Cieplica. Pijalnia i galerja spacerowa w Parku Zdrojowym.

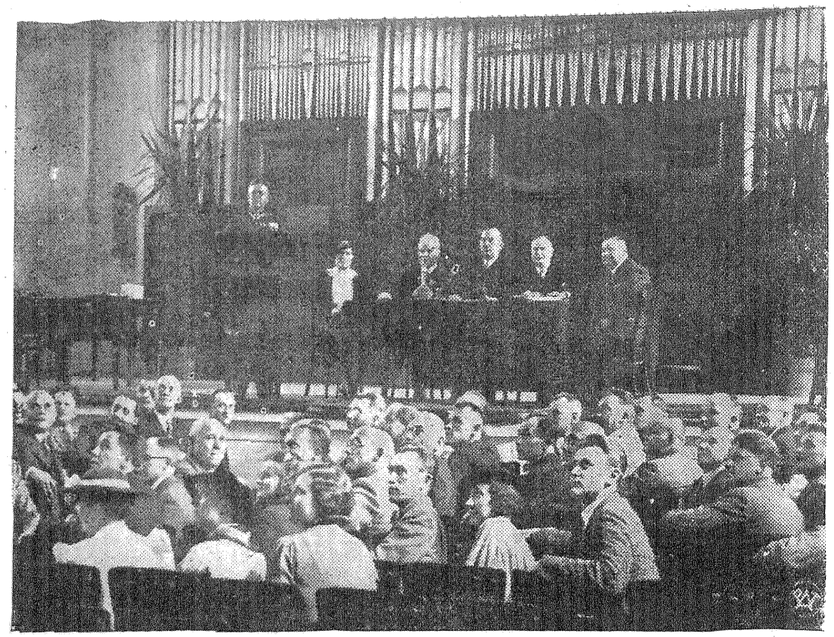

W Warszawie w sali Państw. Konserwatorjum Muzycznego odbyły się obrady zlotu śpiewaków polskich. Otwarcia sejmu dokonał prezes Zjedn. Polskich Zw. Śpiewaczych i Muzycznych prof. Antoni Ponikowski. W sejmie wzięli udział przedstawiciele polskich organizacyj śpiewaczych z szeregu państw. Zdjęcie nasze przedstawia fragment obrad plenarnych.

Na zdjęciu powyżej reprodukowanem widzimy wystawione za witrynami Głównej Księgarni Wojskowej w Warszawie nagrody ufundowane dla laureatów konkursu chórów biorących udział w zlocie śpiewaczym.

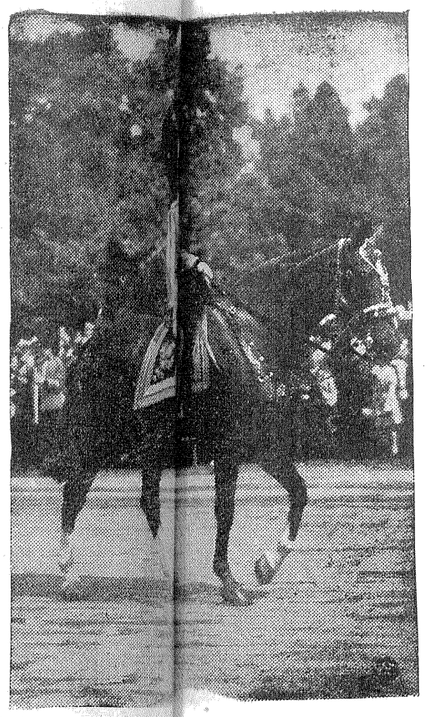

W związku z [illegible]nami króla Anglji Edwarda VIII [illegible]były się w Londynie uroczystości w[illegible]e ku czci solenizanta Zdjęcie nasze [illegible]stawia króla Edwarda w mundurze s[illegible]m, na koniu, udające go się na prze[illegible] oddziałów swej gwardji.

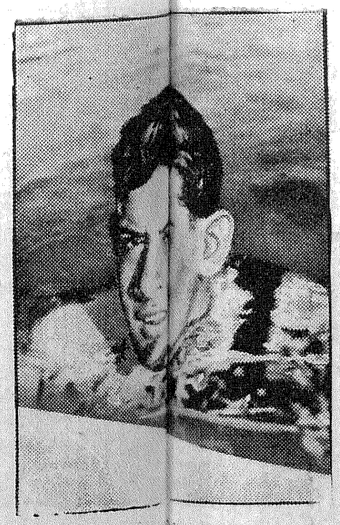

W Stanach Zjedno[illegible]h czołowy amerykański pływak [illegible] Flangan ustanowił nowy rekord [illegible]wy na dystansie 800 yardów, ustan[illegible] czas 10:07 i bijąc poprzedni rek[illegible]z siebie ustanowiony o [illegible]undy.

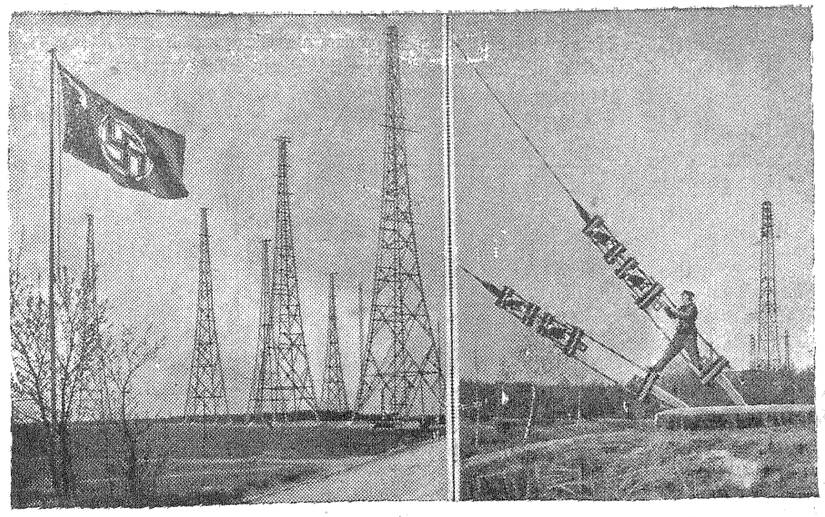

W związku ze zbliżającą się Olimpjadą w Berlinie w miejscowości Zeesen zbudowano radjową stację krótkofalową, zapomocą której nadawane będą wiadomości z terenu walk olimpijskich. Zdjęcia nasze przedstawiają ulicę wiodącą do stacji oraz moment ustawiania anten.

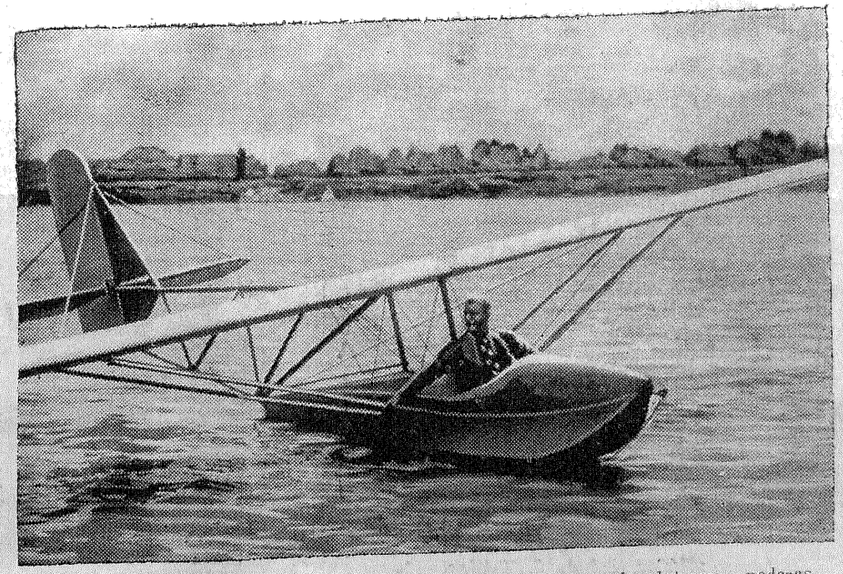

Polski wodnopłatowiec. Kontruktor pierwszego polskiego wodnopłatowca podczas prób na Wiśle.

OKRĘGOWY SPŁYW KAJAKOWY

Przed kilku dniami Liga Morska i Kolonjalna zorganizowała Okręgowy Spływ Kajakowy rzeką Wartą do jeziora Pątnowskiego. Na zdjęciach naszych reprodukujemy kilka fragmentów wymienionego Spływu.

Powitanie w Kole dnia 19.6. 1936 r. (widoczni): burmistrz m. Koła p. Beksiak i kierownik Spływu mgr. J. Zieliński.

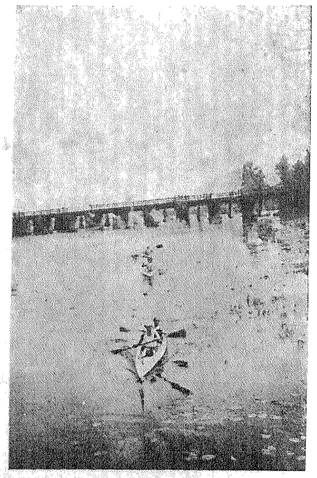

Start grupy łódzkiej w Sieradzu w dn. 17,6 1936 r.

Na postoju w Warcie, dn. 17,6 1936 r.

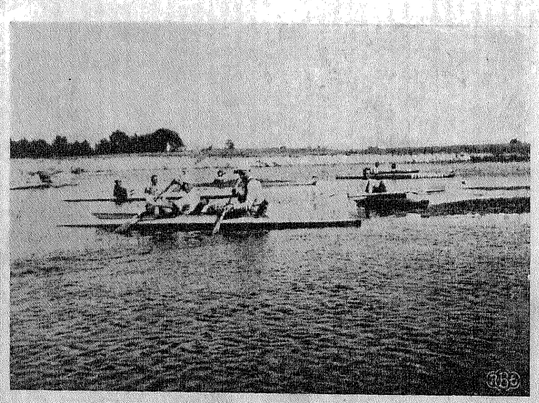

Na trasie: kier. Spływu J. Zieliński w kajaku.

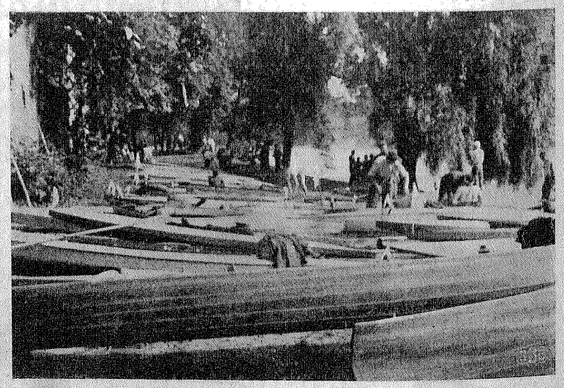

Postój w Uniejowie dn. 18,6 1936 r.

Fragment z pielgrzymki do Tumu łęczyckiego. Druchny Katolickiego Stowarzyszenia Młodzieży z ks. kan. Nowickim w Tumie.

Fragment z pielgrzymki do Tumu łęczyckiego. Grupa pątników zwiedzających Archikolegjatę.

Dziatwa wysłana na wywczasy wakacyjne przez Biskupi Komitęt Kolonij Letnich. Pożegnanie dziatwy przez rodziców.

Dziatwa z Biskupiego Komitetu Kolonij Letnich oczekuje na przybycie podmiejskiego tramwaju, udając się do Kazimierza.

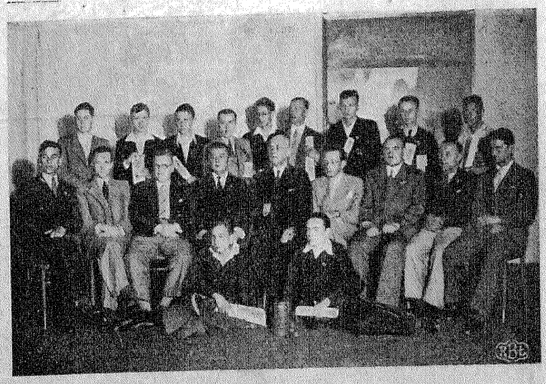

W lokalu Łódzkiego Obwodu Miejskiego L. O. P. P. odbyło się rozdanie dyplomów i nagród zwycięskim zawodnikom IV Konkursu Modeli Latających Łódzkiego Obwodu Miejskiego L. O. P. P. Na zdjęciu zawodnicy, przedstawiciele firm, które ofiarowały nagrody oraz Komisja Sędziowska z Wiceprezesem L. O. P. P. p. dyr. H. Ostrowskim na czele.

Parada polskich gwiazd sceny i filmu.

Wspaniała galerja „typków" w filmie pt. „Na elektryczne krzesło"
Fot. 20-th Century - Fox.

Charles Boyer, znakomity, aktor filmowy partnerem Katarzyny Hepburn.
Fot. R. K. O.

Odbito w drukarni „Kurjera Łódzkiego"

Łódź w ilustracji

DODATEK NIEDZIELNY DO „KURJERA ŁÓDZKIEGO"

ROK XII. NIEDZIELA, dnia 12 lipca 1936 roku Nr. 28

RZEMIEŚLNIK POGŁĘBIA WIEDZĘ

W szkole zawodowej dokształcającej pracowników rzeźniczo - wędliniarskich odbyło się uroczyste zakończenie roku szkolnego. Na zdjęciu widzimy młodzież tej szkoły ze sztandarem cechowym, przedstawicieli Zarządu Cechu oraz Radę Pedagogiczną Szkoły.

Fot. A. Meyer, Piotrkowska 182, tel 108-81